



**IJSHOCKEY  
NEDERLAND**

# **Waarnemen en rapporteren door en voor Scheidsrechters en linesmen**



**IJSHOCKEY  
NEDERLAND**

Wat is de rol van de  
openbaar aanklager

en

wat doet de tuchtcommissie



**IJSHOCKEY  
NEDERLAND**

**Match penalty = Altijd rapport**

**Game, Abuse = Altijd rapport**



**IJSHOCKEY  
NEDERLAND**

Eenvoudig rapporteren  
maar wel steeds volgens  
dezelfde werkwijze.



**IJSHOCKEY  
NEDERLAND**

# Rapporteren volgens

## ASTMA model

1. Aanleiding van het incident:
2. Situatie van het incident:
3. Toedracht van het incident:
4. Maatregelen genomen n.a.v. incident:
5. Afhandeling die je hebt gedaan n.a.v. Incident Rapportage of standaard strafafdoening.



**IJSHOCKEY  
NEDERLAND**

1. Wat was de aanleiding?
2. In welke situatie deed het incident zich voor?
3. Wat was de toedracht voor het incident?
4. Welke maatregelen heb jij genomen?
5. Hoe heb jij jouw zaak afgehandeld?



**IJSHOCKEY  
NEDERLAND**

Je moet jezelf slechts een paar  
simpele vragen te stellen!

1. **Wie** pleegde de overtreding?
2. **Wat** gebeurde? (wat zag en wat hoorde jij?)
3. **Waar** werd de overtreding gepleegd en waar stond ik?
4. **Waarom** werd de overtreding gepleegd?
5. **Op welke wijze of hoe** werd de overtreding gepleegd?
6. **Waarmee** werd de overtreding gepleegd?
7. **Wanneer** werd de overtreding gepleegd?



# IJSHOCKEY NEDERLAND



## SCHEIDSRECHTERSRAPPORT

Datum wedstrijd:  Plaats wedstrijd:   
 Divisie wedstrijd:  Wedstrijdnummer:   
 Team A:  Team B:   
 Naam scheidsrechter 1:  Naam scheidsrechter 2:   
 Naam linesman 1:  Naam linesman 2:   
 Straf:  Game misconduct  Match penalty  Incident

Bestrate speler	Naam	NIJB-nummer	Rugnummer speler/Functie teamofficial*
Bestrate teamofficial	<input type="text"/>	<input type="text"/>	<input type="text"/>
Opgelegde straf	<input type="text"/>		
Spelregelnr	<input type="text"/>		

Overtreiding werd waargenomen door

Scheidsrechter 1	<input checked="" type="radio"/> ja	<input type="radio"/> nee
Scheidsrechter 2	<input checked="" type="radio"/> ja	<input type="radio"/> nee
Linesman 1	<input checked="" type="radio"/> ja	<input type="radio"/> nee
Linesman 2	<input checked="" type="radio"/> ja	<input type="radio"/> nee

Aard van de wedstrijd\*  vriendelijk  normaal  vijandig  emotioneel  
 Aard van de overtreiding\*  onvoorzichtig  onzorgvuldig  opzettelijk  
 Overtreiding was reactie op\*  incident  overtreiding  publiek  beslissing scheidsrechter  
 Overtreiding was gericht tegen\*  scheidsrechter  linesman  official  speler  teamofficial  publiek  
 Liep de ander ietsel op?\*  ja  nee

Geef in onderstaand vak de waarneming van de overtreiding (op pagina 3 is ruimte voor een aanvullend rapport van 2e scheidsrechter of linesman)

De rapportage bevat minimaal de volgende onderdelen:	De onderstaande vragen kunnen behulpzaam zijn bij het opstellen van een rapportage:	
Aanleiding	Wie deed wat?	Tegen wie was het gericht?
Situatie	Op welke wijze deed wie wat?	Wat zei wie exact en tegen wie?
Toedracht	Wanneer deed wie wat?	Wat zag je?
Maatregelen	Waar deed wie wat?	Wat hoorde je?
Afhandeling	Waarom deed wie wat?	Liep de ander ietsel op?

Aanleiding:  
 Situatie:  
 Toedracht:  
 Maatregelen  
 Afhandeling





**IJSHOCKEY  
NEDERLAND**

## Casus



**Speler scheldt  
scheidsrechter uit**

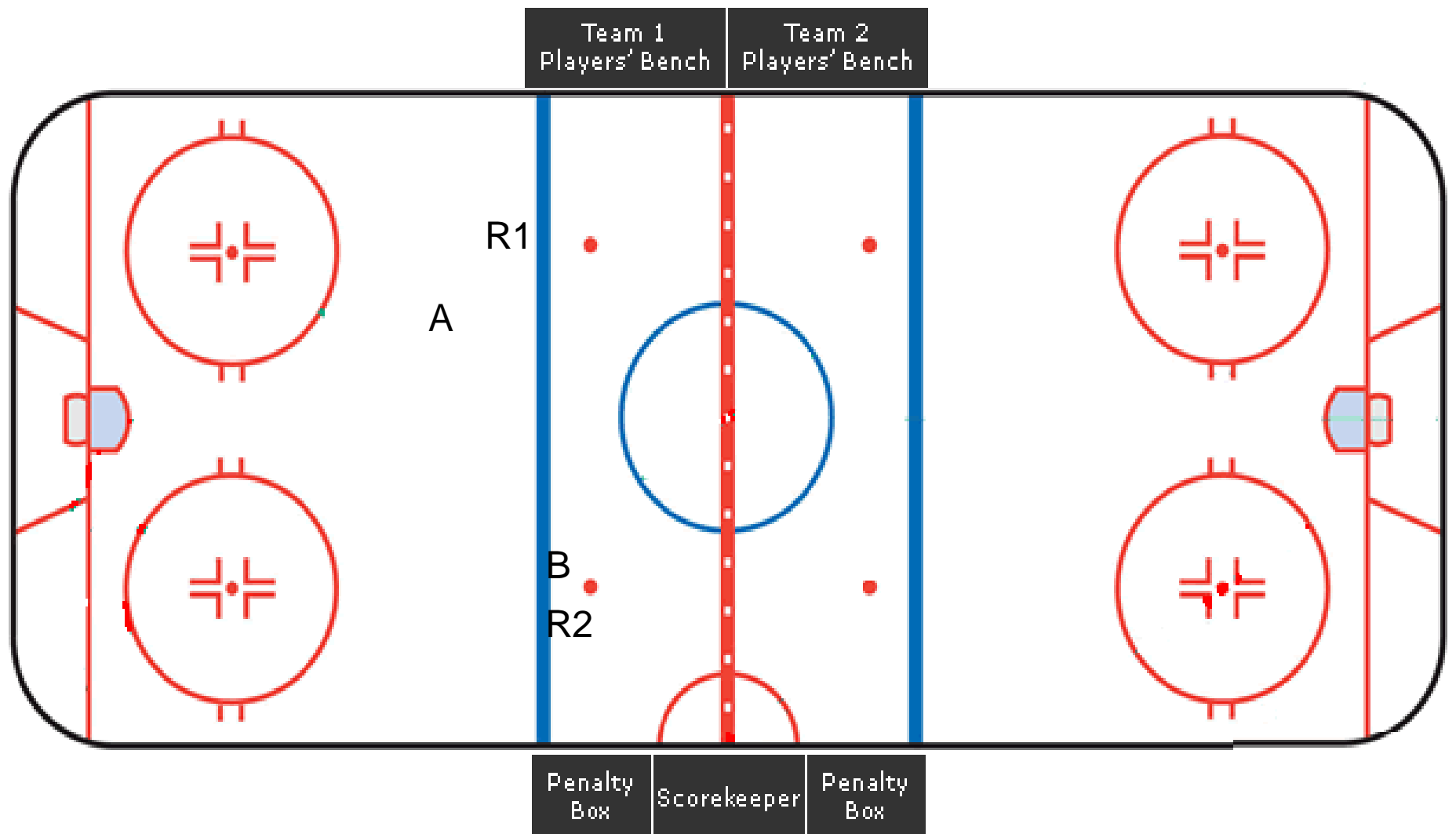



**IJSHOCKEY  
NEDERLAND**

## **Casus**

**Boze speler  
met fysiek geweld  
naar tegenstander**



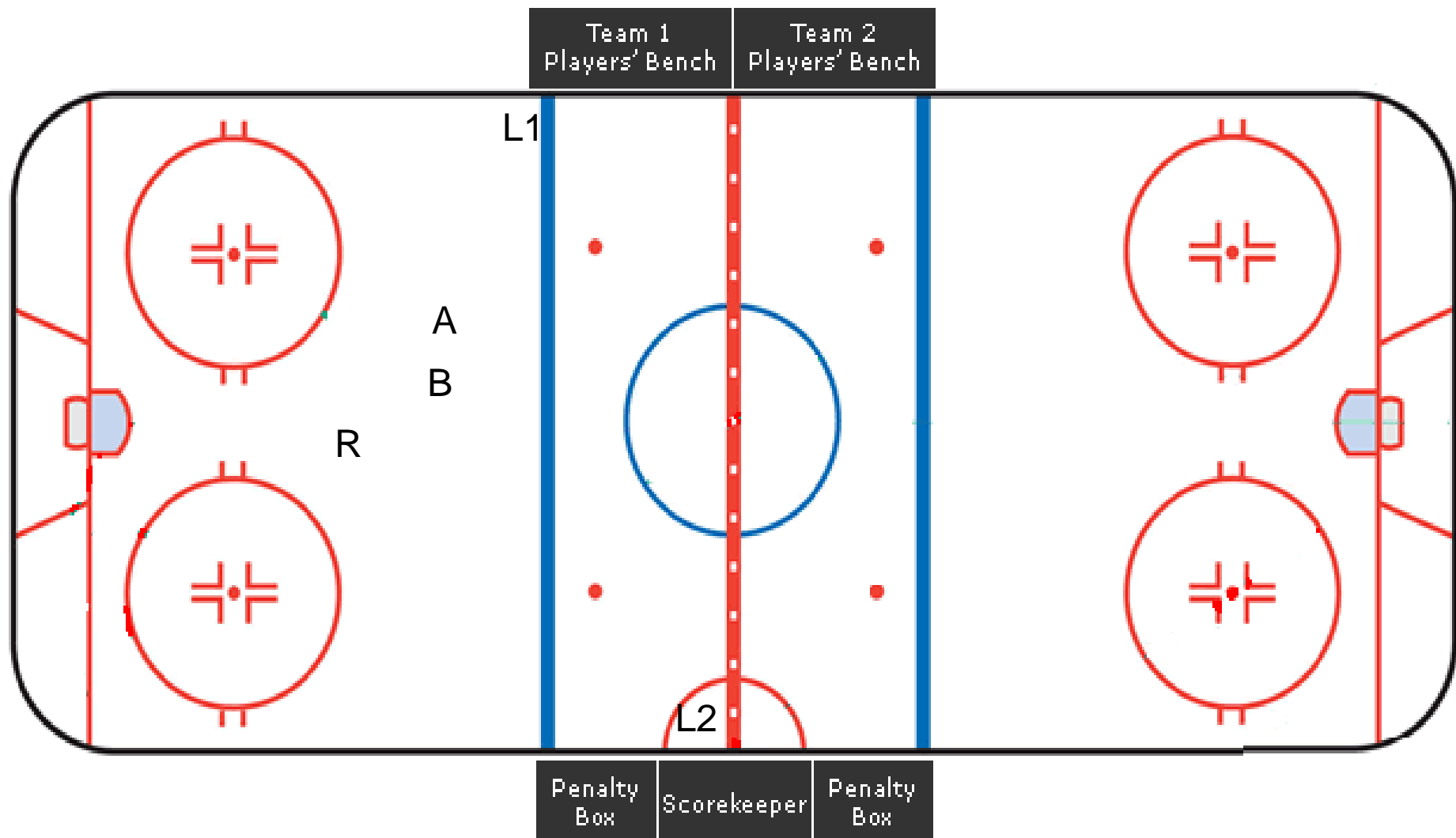



**IJSHOCKEY  
NEDERLAND**

# Observing and reporting by referees and linesmen



**IJSHOCKEY  
NEDERLAND**

What does the procecuter do?

and

What does the board of  
discipline do?



**IJSHOCKEY  
NEDERLAND**

Simple reporting by following  
standard way of working



**IJSHOCKEY  
NEDERLAND**

## **The ISCAP (*ICE CAP*) method**

- 1. Inducement** of the incident
- 2. Situation** of the incident
- 3. Circumstances** under which the incident happened
- 4. Actions** That were taken
- 5. Processing** What did you do?  
report or no report





**IJSHOCKEY  
NEDERLAND**

Ask yourself a few simple questions  
Before you act!

1. **Who** committed the violation ?
2. **What** happened? (what did you see and hear?)
3. **Where** did violation happen? (where were you?)
4. **Why** did the violation happen?
5. **How** did the player commit the violation?
6. **With what** did the player commit the violation?
7. **When** did the Violation happen?



**IJSHOCKEY  
NEDERLAND**

1. What was the inducement of the incident?
2. In what situation did the incident happen?
3. What were the circumstances related to the incident?
4. Which actions were taken by you?
5. How did you proceed and what further actions were taken by you?



**IJSHOCKEY  
NEDERLAND**

## Description and drawing of the Situation

What was your location on the ice?

Wat did you actually see?

What player violated the hockey rule(s)?

Why did the player violate a rule?

How did the player violate the rule?

What was the precise reaction of the player who violated the rule?

Describe the emotion and behavior of the offending player.



**IJSHOCKEY  
NEDERLAND**

Every Match penalty must be reported  
Every game misconduct about Abuse must be reported.

**IF** you decide to report a violation, consult the questions on the report form.  
Always report in a consistent way, so that the procecutor can provide your report and additonal information to the board of discipline.



**IJSHOCKEY  
NEDERLAND**

## **Case**

**Player commits  
verbal violation  
towards referee**

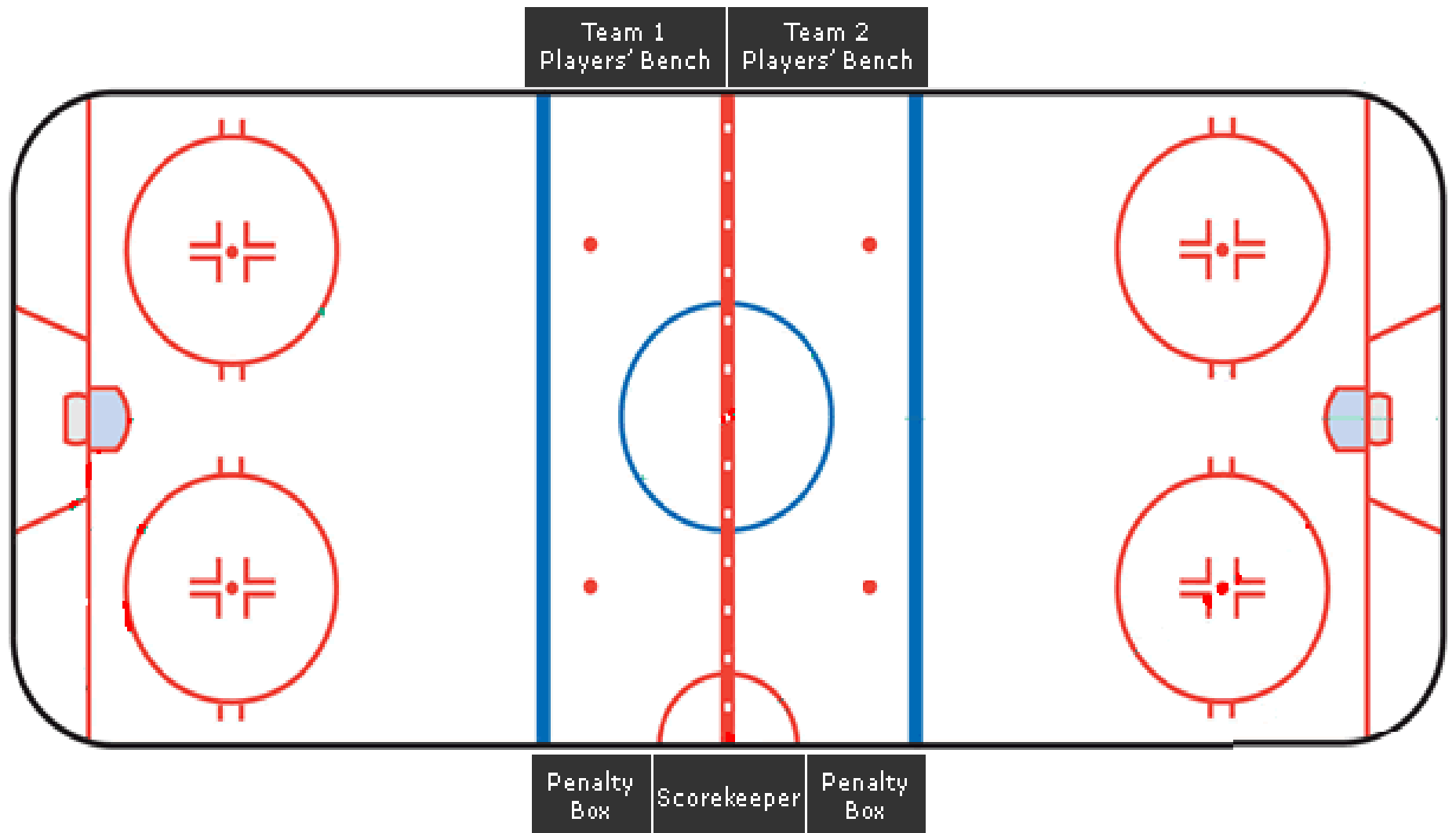



**IJSHOCKEY  
NEDERLAND**

## **Case**

**Angry player uses  
verbal and physical  
violence towards  
referee**

